J.P.P. SERVICES

# PLOMBERIE CHAUFFAGE

# CLIMATISATION-POMPE A CHALEUR

# SOLAIRE

# TOUT APPAREIL A BOIS

# RECUPERATEUR D EAU (enterré ou apparent)


10 rue Marcel PREVOST

34500 BEZIERS

Responsable M.LANGLOIS : 06 11 45 67 30

04 67 49 31 01

04 67 49 32 19

www.jppservices.fr

jppservices@orange.fr


SIRET : 413659350 APE : 453 E

# Présentation de l'entreprise

Installée depuis octobre 1997, la SARL JPP SERVICES intervient pour tous types de travaux d'installations sanitaires et de chauffage.

En phase avec son temps, l'entreprise a également développé des compétences en matière d'énergies renouvelables (CESI…)

Composée en moyenne de 4-8 salariés, la SARL JPP Services développe les compétences de ses salariés par le suivi régulier de stage de qualification.

Moyens humains

Tous les salariés disposent d'un CAP Installation sanitaire et thermique.

Le chef d'équipe est présent dans l'entreprise depuis 11 ans.

Stage suivis :

- ✓ Formation PG 5techniques Gaz)
- ✓ Qualification Brasage capillaire fort avant compteur
- ✓ Stage SAV Dépannage chaudière (Saunier Duval, Chaffoteaux idéal standart)
- ✓ Formation mise en œuvre d'un CESI
- ✓ Formation SST
- ✓ Stage climatisation individuelle, récupération de fluides frigorigène, inverter

Moyens techniques

- ✓ 5 véhicules
- ✓ Dépôt et bureau (380 m²)
- ✓ Logiciel APIBATIGEST entrepreneur et réalisation plans
- ✓ Autocad
- ✓ Échafaudage (20m²)
- ✓ Carotteuse

- ✓ Recherche de fuite par caméra
- ✓ Recherche de fuite par amplification sonore
- ✓ Outillage complet par véhicule (chalumeau, échelles, outillage à main…)
- ✓ Manomètre
- ✓ Paille de contrôle
- ✓ Testeur gaz

- ✓ Appareil de détection de gaz
- ✓ Pompe à vide
- ✓ Groupe automatique de mise en service de climatisation
- ✓ Groupe électrogène
- ✓ Trousse de secours par véhicule
- ✓ Cintreuse électrique
- ✓ Filière électrique
- ✓ Furet électrique (petit et gros furet)

## Certification, Agrément, Label

- Qualigaz / Qualibat 2017
- PGN
- Licence soudure gaz avant compteur
- RGE
- Agrément climatisation n° 16-00462
- Qualibois

**********

# Références

- Hérault Habitat – Chantier Les Semailles – Maraussan – Construction de 20 logements collectifs – Lot n° 12 – Chauffage/Ventilation/Plomberie/Sanitaire
- Bouygues immobilier – Les Jardins de Mona Lisa – Zac de la Courondelle 34500 BEZIERS – Construction d'un ensemble immobilier de 44 logements – Lot n°22 – Plomberie/Sanitaire et Lot n°23 - VMC
- SCCV Les Terrasses de Bonnaval II – Constructions de 2 collectifs et 7 Villas à BEZIERS – Lot Plomberie / Sanitaire / Panneau photovoltaïque
- EAST VIA EUROPA – Restructuration d'une cuisine centrale à VENDRES – Lot Plomberie / Extraction mécanique
- Association JEAN GAILHAC – Extension de la maison d'enfants à caractère social à BEZIERS – Lot Plomberie / Sanitaire
- Foyer Médicalisé Isabelle Marie QUARANTE /APEAI/ 31 lits Ventilation, sanitaire, climatisation (en cours)
- SCCV Le Prado Béziers 28 logements -Plomberie ECS
- Villa Estel – Perpignan 23 villas- Plomberie-Chauffage-Vmc-Ecs (en cours)
- APEAI Mas Montfloures-Unité hébergement 21 lits-Béziers
- APEAI Foyer Cantaussel à Nissan –Climatisation
- IME les Hirondelles SAUVIAN Plomberie Sanitaire Vmc Chauffage
- Résidence Ariane et Dionysos 36 logements SAUVIAN-S(FHE Groupe Arcade)-Chauffage-gaz –solaire-plomberie-sanitaire-VMC
- APEAI Siège administratif Montfloures Béziers Plomberie Sanitaire Vmc Chauffage
- Loft, Vent d'anges-18 logements-St thibery-Groupe ARCADE
  Plomberie, sanitaire, VMC, Production Eau chaude Solaire
- Les terrasses de L'Orb-34 logements- Béziers Groupe ARCADE- Installation sanitaire/VMC
- La porte de Marianne-11 logement –Marseillan-Groupe ARCADE
  Plomberie, chauffage, gaz, VMC

- Résidence du Roc-14 logements.Montredon
  Plomberie, sanitaire, vmc

- Marc AURELE-17 logements-Béziers-Groupe ARCADE
  Chauffage gaz, Plomberie, sanitaire, VMC

## Dépannages et entretien

- Depuis + de 9 ans CILEO Habitat -Montpellier
- Depuis + de 12 ans-Groupe SFHE-ARCADE-Béziers-Montpellier Gérance Locative
- Depuis + de 11 ans-Agence FONCIA-Béziers
- Depuis + de 11 ans-Agence COLLET-Béziers
- Agrément Assurance Pacifica depuis 2 ans

## Organisation et moyens

Permanence et astreinte samedi, dimanche et jours fériés

Intervention rapide, chaque véhicule comprend outillages et accessoires

1 téléphone par technicien

1 jeu de talkie-walkie et masque à cartouche pour intervention en vide sanitaire

3 caméras pour localisation rapide sans dégâts de fuite ou autre

1 appareil de détection fluidosonor (amplification sonore) pour localisation rapide sans dégât de fuite sur réseau vertical ou horizontal

1 furet électrique de 30 mètres pour débouchage ou récurage de canalisations EU EV EP bouchées

Aspirateur Double moteur pour nettoyage après intervention sur conduites bouchées

**Ainsi nous pouvons prétendre à presque toutes les situations dans l'urgence**

Le gérant Monsieur Jean Pierre LANGLOIS

## Caméra d'inspection numérique de canalisations

## Recherche de fuite par ultrasons

# Nos réalisations

# 36 logements Sauvian

# Ariane et Dionysos

36 logements Sauvian

Ariane et Dionysos

Panneaux Solaire

36 logements Sauvian

Ariane et Dionysos

Réseaux  VMC

# 36 logements Sauvian

# Ariane et Dionysos

## Station Solaire

# APEAI M.A.S

# Climatisation

SURPRESSEUR

POMPE A CHALEUR DAIKIN

# CHAUDIERES à BOIS AUTOMATIQUE

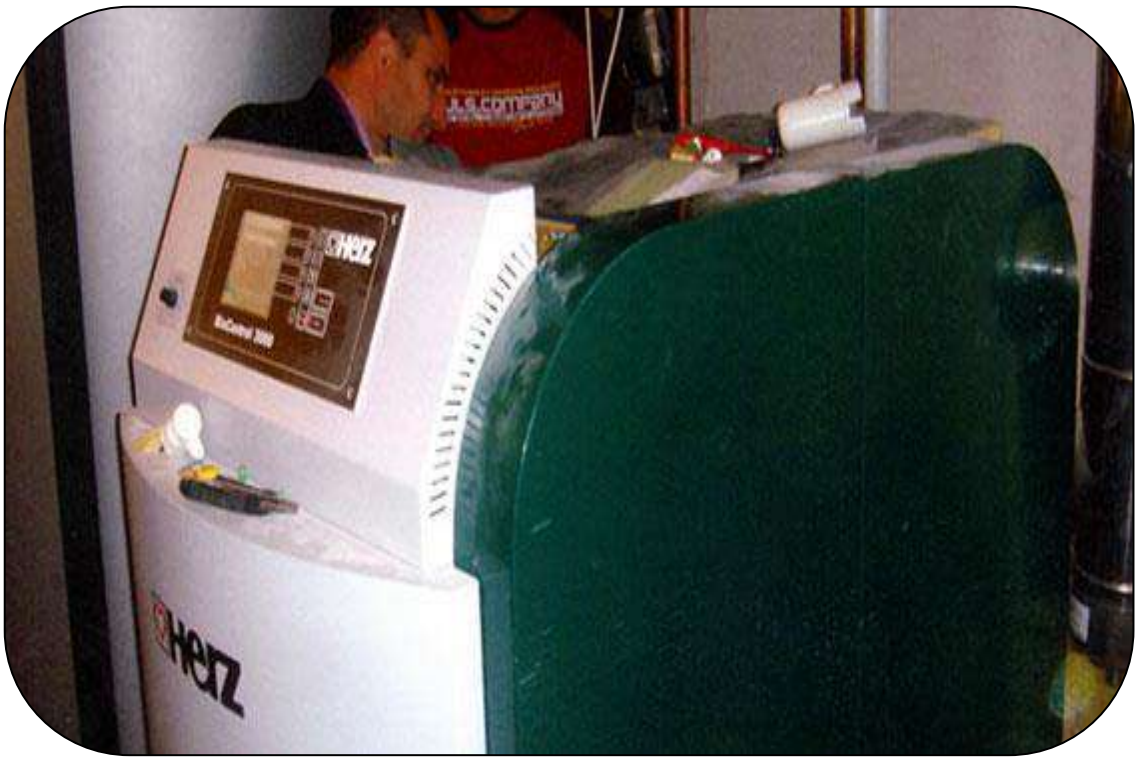

STATION
FILTRATION
PISCINE

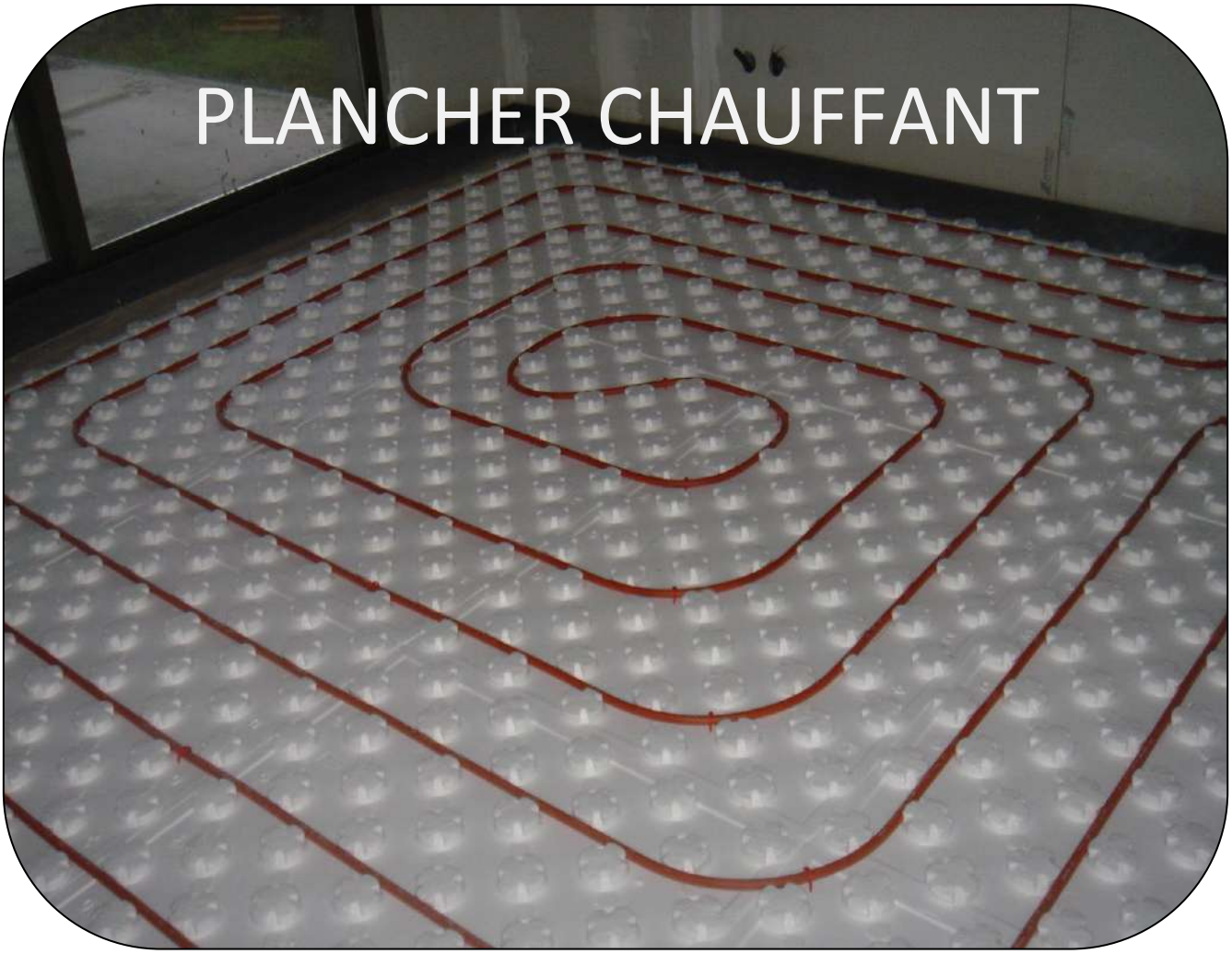

# Nos réalisations

# Les Terrasses de l'Orb

# 34 logements

# Solaire

# IME Les Hirondelles- Sauvian

# LOFT et VENT D'ANGES

## 18 logements à ST THIBERY

# ASSOCIATION JEAN GAILHAC

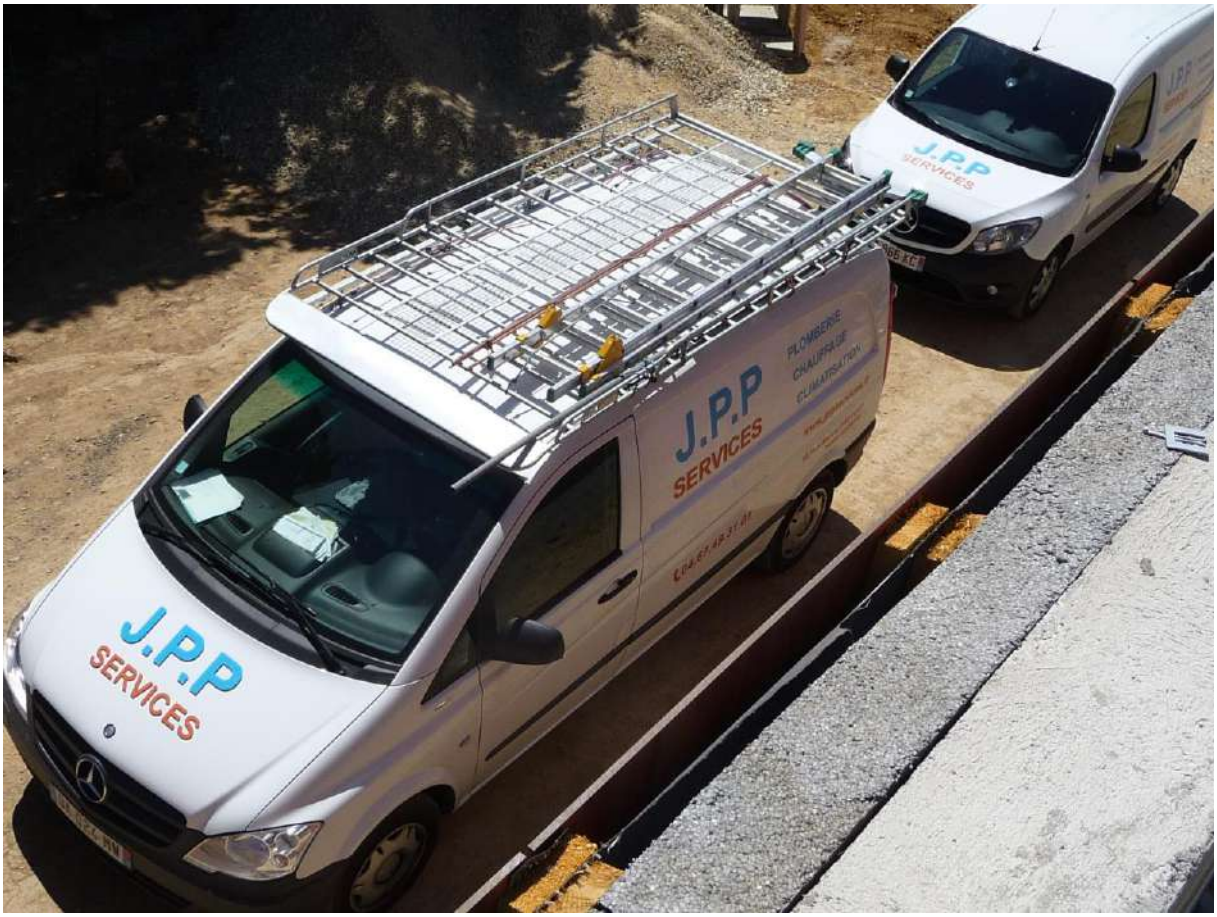
J.P.P
SERVICES
PLOMBERIE
CHAUFFAGE
CLIMATISATION
J.P.P
SERVICES
J.P.P
SERVICES

# RESIDENCE COTE BONNAVAL II

# APEAI QUARANTE